

PROJEKT 2732

Neubau von 54 Einfamilienhäusern mit Garage  
**"Wohnpark am Bisgeshof"**

hier: **TYP D**

Häuser 53/54

BAUHERR

GIB -Gesellschaft für innovatives Bauen mbH

Eskenspfad 20

47608 Geldern

gezeichnet	Datum
mt. dim	22.02.2008
geändert	

Entwurf mit Einarbeitung der Vorstatik

M 1:200

PLAN

Ansichten

Bauherr

Architekt

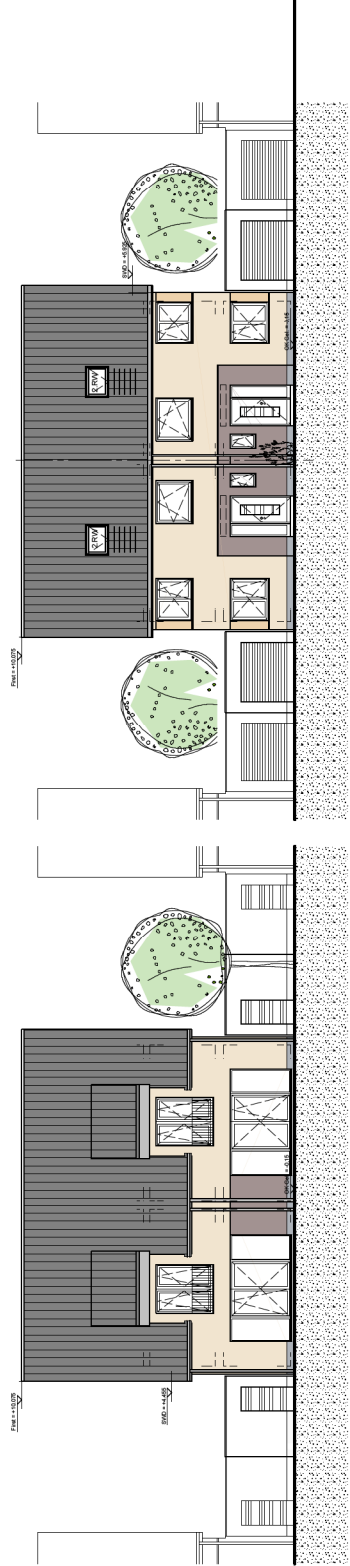

GARTENANSICHT

STRASSENANSICHT

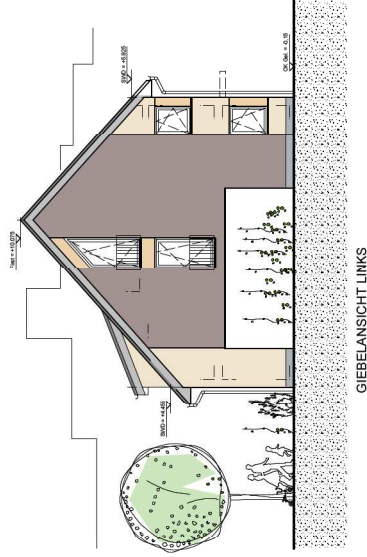

GIEBELANSICHT LINKS

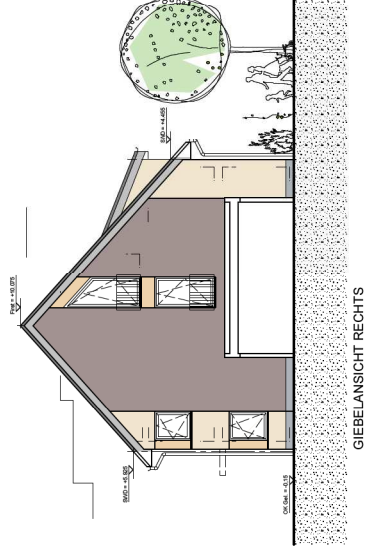

GIEBELANSICHT RECHTS

PROJEKT 2732

Neubau von 54 Einfamilienhäusern mit Garage

"Wohnpark am Bisgeshof"

hier: **TYP D**

Häuser 53/54

BAUHERR

GIB -Gesellschaft für innovatives Bauen mbH

Eskenpfad 20

47608 Geldern

gezeichnet

Datum

mt. dim 22.02.2008

geändert

Entwurf mit Einarbeitung der Vorstatik

M 1:100

PLAN

Grundriß Kellergeschoß

Bauherr

Architekt

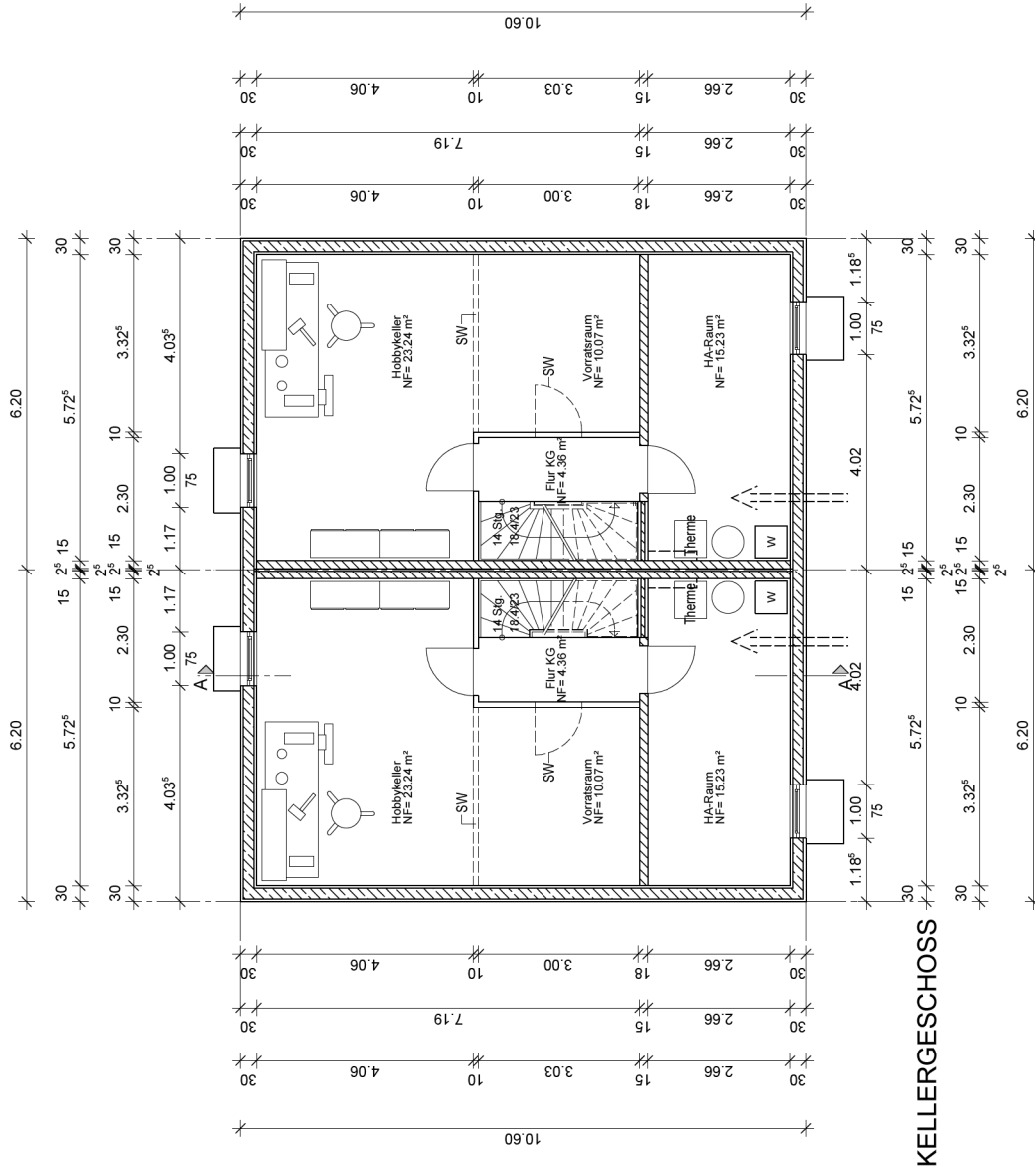

KELLERGESCHOSS

PROJEKT 2732

Neubau von 54 Einfamilienhäusern mit Garage  
**"Wohnpark am Bisgeshof"**

hier: **TYP D**

Häuser 53/54

BAUHERR

GIB -Gesellschaft für innovatives Bauen mbH

Eskenpfad 20

47608 Geldern

gezeichnet Datum

mt. dim 22.02.2008

geändert

Entwurf mit Einarbeitung der Vorstatik

M 1:100

PLAN

Grundriß Erdgeschoss

Bauherr

Architekt

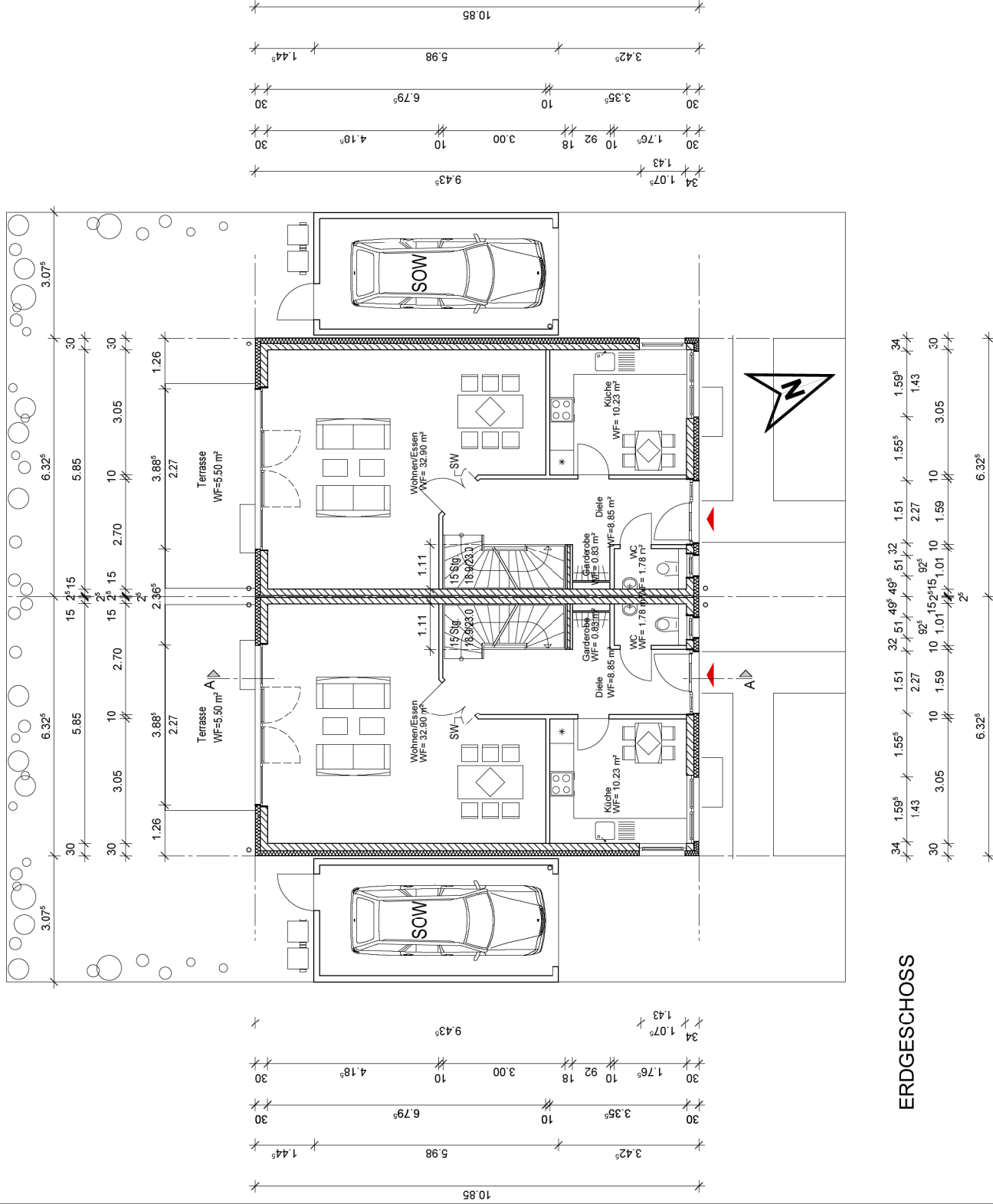

PROJEKT 2732

Neubau von 54 Einfamilienhäusern mit Garage  
**"Wohnpark am Bisgeshof"**

hier: **TYP D**

Häuser 53/54

BAUHERR

GIB -Gesellschaft für innovatives Bauen mbH

Eskenpfad 20

47608 Geldern

gezeichnet	Datum
mt. dim	22.02.2008
geändert	

Entwurf mit Einarbeitung der Vorstatik

M 1:100

PLAN

Grundriß Obergeschoß

Bauherr

Architekt

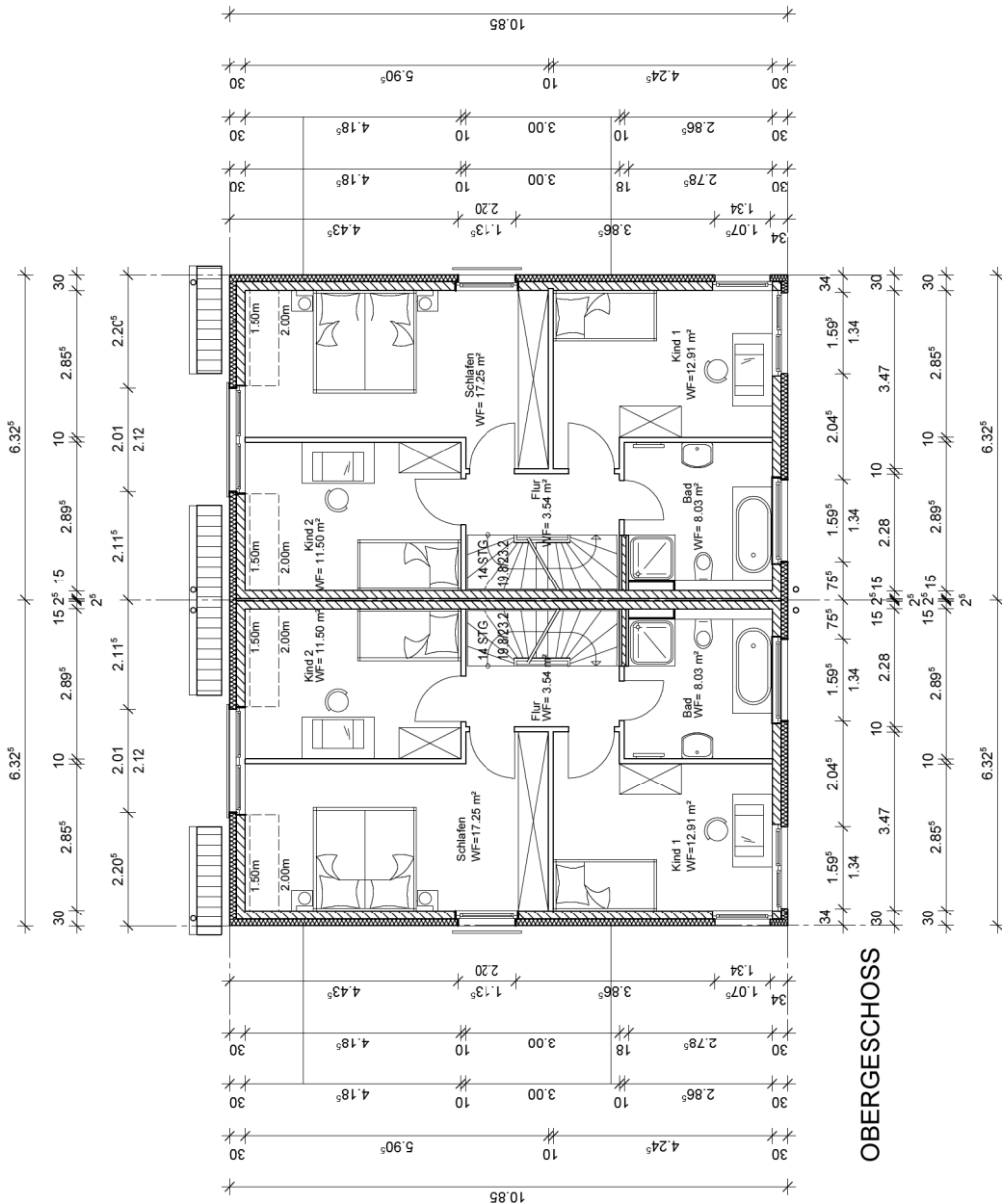

OBERGESCHOß

PROJEKT 2732

Neubau von 54 Einfamilienhäusern mit Garage

**"Wohnpark am Bisgeshof"**

hier: **TYP D**

Häuser 53/54

BAUHERR

GIB -Gesellschaft für innovatives Bauen mbH

Eskenpfad 20

47608 Geldern

gezeichnet Datum

nt. dim 22.02.2008

geändert

Entwurf mit Einarbeitung der Vorstatik

M 1:100

PLAN

Grundriß Dachgeschoss

Bauherr

Architekt

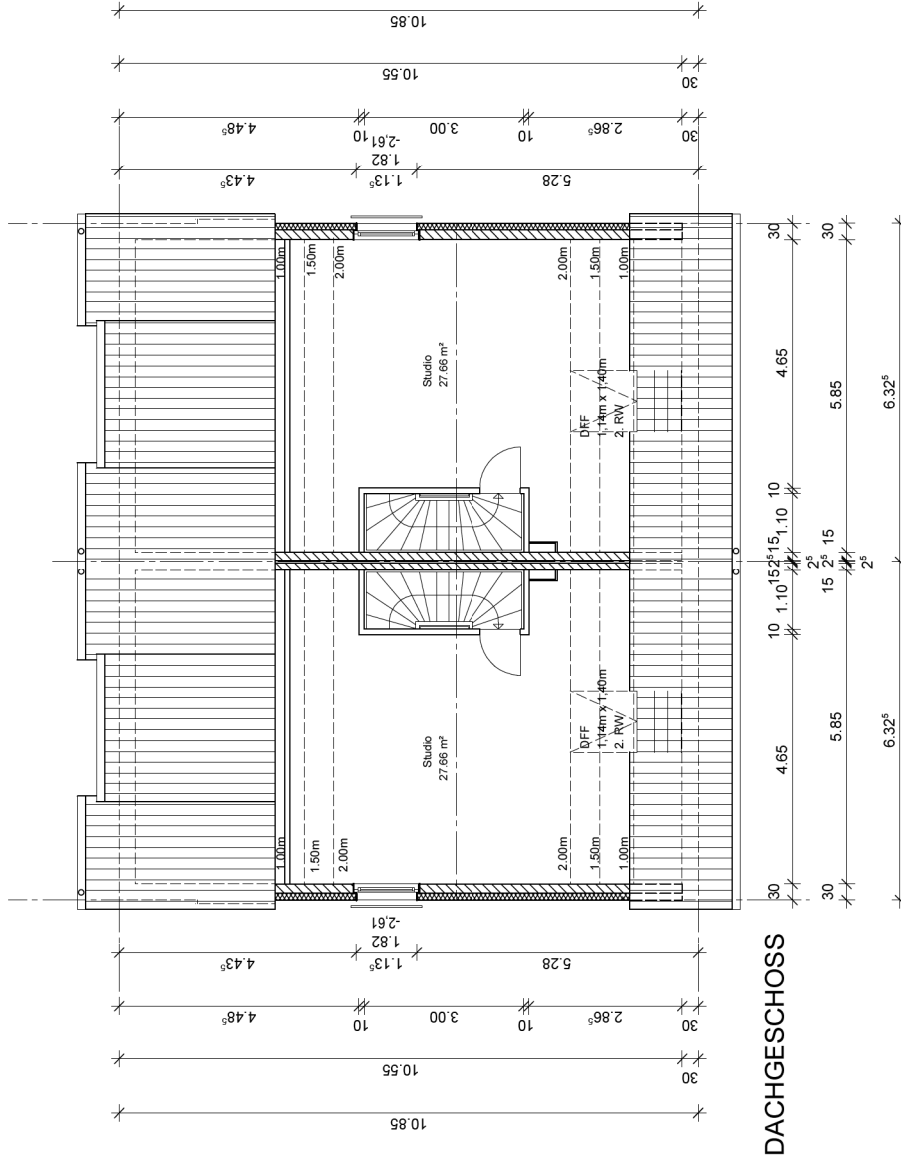

DACHGESCHOSS

